Affianced
ÉKSZERÉSZET

AFFIANCED ÉKSZERÉSZET

KOVÁCSOLT Arany ékszerek

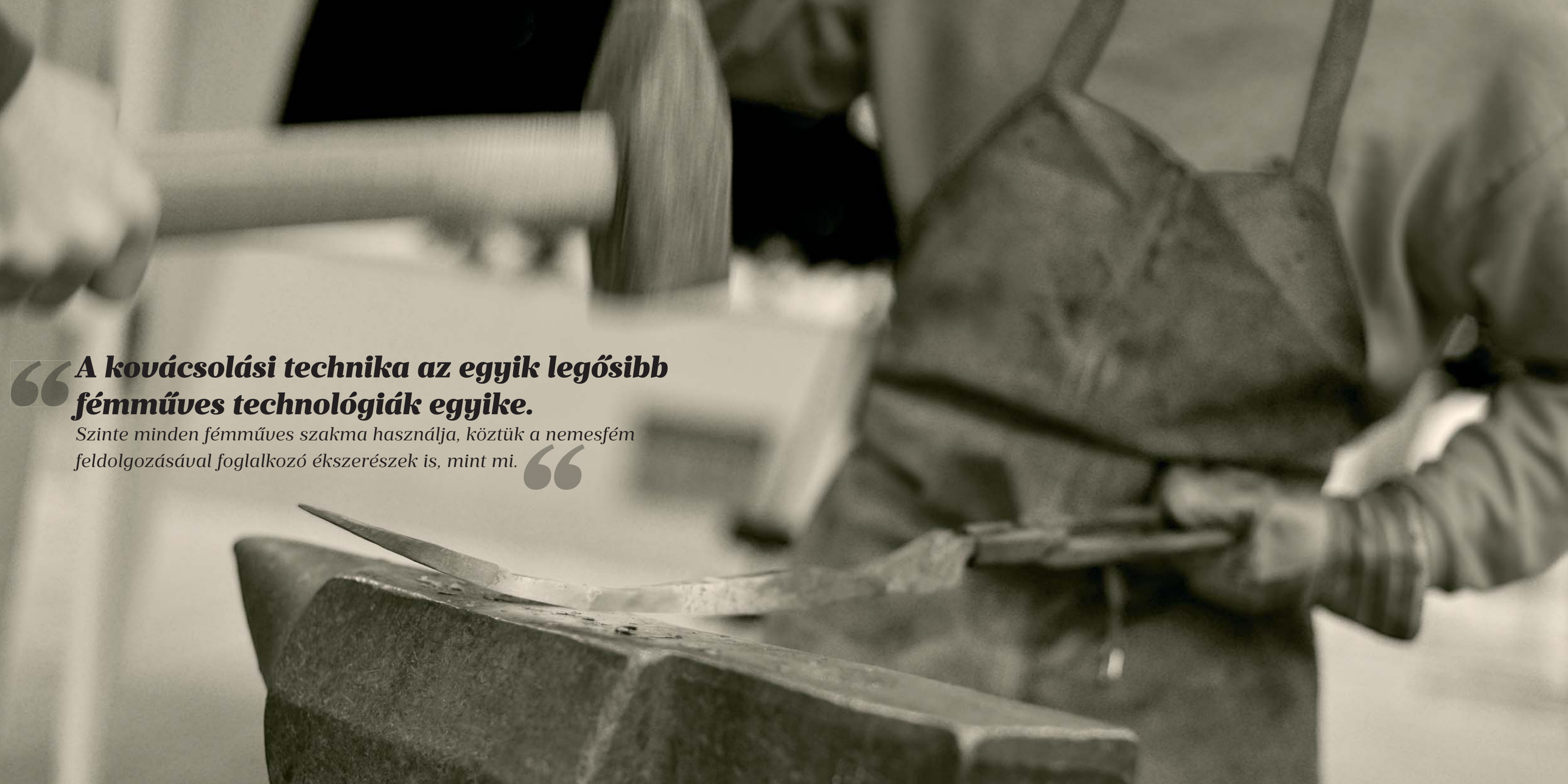

A kovácsolási technika az egyik legősibb fémműves technológiák egyike.

Szinte minden fémműves szakma használja, köztük a nemesfém feldolgozásával foglalkozó ékszerészek is, mint mi.

AFFIANCED ÉKSZERÉSZET

KOVÁCSOLT Arany ékszerek

A kovácsolási technika az egyik legősibb fémműves technológiák egyike.

Szinte minden fémműves szakma használja, köztük a nemesfém feldolgozásával foglalkozó ékszerészek is, mint mi. Minden fémes szakmában vannak sajátos fogások, ezért egy kicsit másképpen alkalmazza e technikát minden szakág. Esetünkben hideg kovácsolásról beszélhetünk, hiszen az alapanyagaink tulajdonságai lehetővé teszik a hidegen való kézi alakításukat.
Szerszámaink az üllő és a különböző méretű aranyműves kalapácsok.
A munkadarab stabil tartása végett pedig leginkább a párhuzam fogót használjuk. A kovácsolás végzése alatt a nemesfémek szerkezete tömörödik, keményedik. A tüzet mi arra

használjuk, hogy a kikeményedett anyagszerkezetet hő közlésével kilágyítjuk. Ezáltal a fémszerkezet krisztallitjai újra rendeződnek, és ismét optimális lágyságot érhetünk el a további műveletek végzéséhez. Ezt a műveletet igény szerint többször is elvégezzük a munka folyamán.
Ahhoz, hogy igazán jól tudjunk bánni eszközeinkkel, és a formálandó anyaggal sok gyakorlásra van szükség. Fontos megtanulni, megérezni az anyag nyúlását és terülését a különböző méretű szerszámok és ütések alatt. Fontos tisztában lenni az anyagok hosszával és keresztmetszetével, hogy nagyjából milyen lesz a végkimenetel a kiinduló mérethez képest. Hasznos érezni, hogy mikor igényli a munkadarabunk a lágyítást, hogy inkább szélesedjen, vagy hossz-

ra nyúljon. Továbbá szükség van a
későbbi felületi kidolgozáshoz elen-
gedhetetlen forgácsolási veszteség
megítélésének képességére is.
A technika különlegessége, hogy
csodálatos íves térbeli elemeket lehet
vele kialakítani. Jellemző
fogásunk, hogy egy
elemen belül megfor-
dítjuk az anyag
szélességét-vastag-
ságát. Értem ezalatt
azt, hogy a két vég
keresztmetszetének
ellapítása egymáshoz
képet 90 fokot zár be,
tehát merőleges. Az elem teste
pedig egy teljes átmenet e kétirányú
elkalapálás között. Ezáltal kapjuk
meg az elemek érdekes csavarodó
jellegét, ami hozzátesz az ívek kiala-
kításához, és megjelenéséhez.
A kikovácsolt formákat át kell dol-
goznunk, hogy ékszer válhassék
belőle. A kész elemeket tehát finoman
átreszeljük, ezáltal a kalapácsunk
nyomait eltávolítjuk, és egyenletessé
tesszük a felületet. A reszelé-
sünk nyomait pedig egyre
finomabb szemcsemé-
retű smirglikkel távo-
lítjuk el a felületről,
tesszük ezáltal egyre
simábbá és fényeseb-
bé. Végül az elemek
összeforrasztása előtt
majdnem készre polírozzuk
finom szőrkefékkel polírozó pasz-
ta használatával.
Következő lépésben a formákat
az ékszer tervei szerint összeállítjuk.
Ezt rendszerint forrasztással szoktuk
készíteni. A forrasztási pontokat
ismét eldolgozzuk először reszelés-
sel majd finom smirglikkel.
Az egyéb műveletek (kőfoglalás,
fémjelzés) után készül el teljes
pompájában az ékszer: A kidolgo-
zott felületeket textilkorongokkal
és polírozó pasztákkal fényesítjük
tükörfelületté. Ezzel az ékszer elké-
szül, és várja, hogy örömet szerez-
hessen viselőjének.

Az Affianced Ékszerészet kovácsolt
ékszereit, finom ívű lágy formákból
összeállított kompozíciók jellemzik.
Ebből adódóan elsősorban női ékszer-
reket készítünk ezzel a technikával.
Igen kedvelt alkotórésze ezeknek az
ékszereknek a gyöngy, hiszen tökéle-
tesen illik a stílus a kerekded gyön-
gyökhöz. A gyöngyöket a fémből
készült elemek íves kialakításával
körül lehet ölelni, és harmonikus
egésszé lehet komponálni.

ANDROMÉDA – ÉKSZER KOLLEKCIÓ

Kézi kovácsolással, rozé és fehér aranyból készített, tahiti gyöngyöket és apró briliánsokat tartó, látványos ékszer kollekció.

SATURNUS – ELJEGYZÉSI GYŰRŰ

Tahiti gyönggyel és egy apró gyémánttal díszített, rozé és fehér aranyból készített, különleges eljegyzési gyűrű.

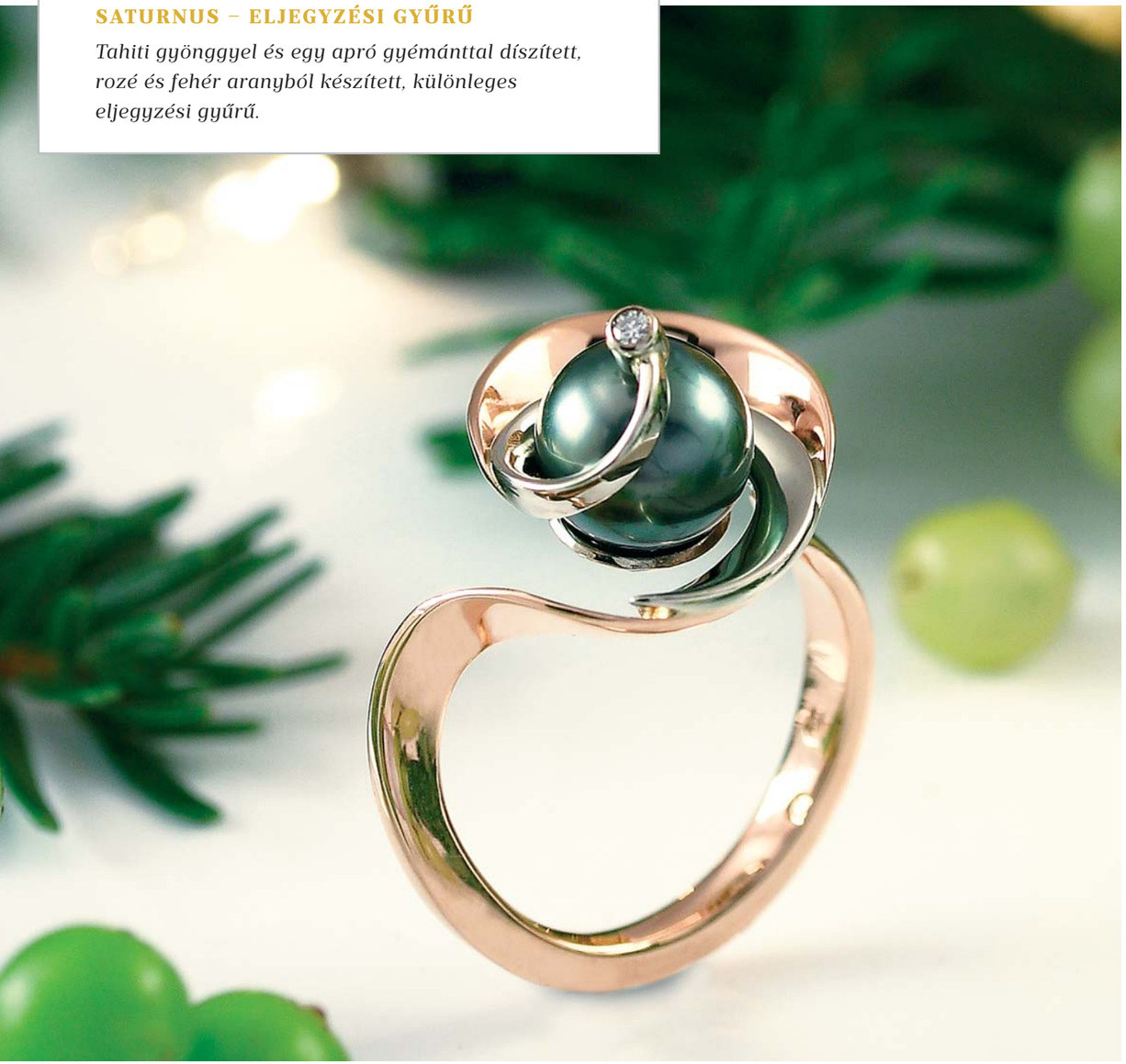

SATURNUS Nº4 – ELJEGYZÉSI GYŰRŰ

Tahit gyöngyöt és egy apró briliánst tartó, sárga és fehér arany eljegyzési gyűrű.

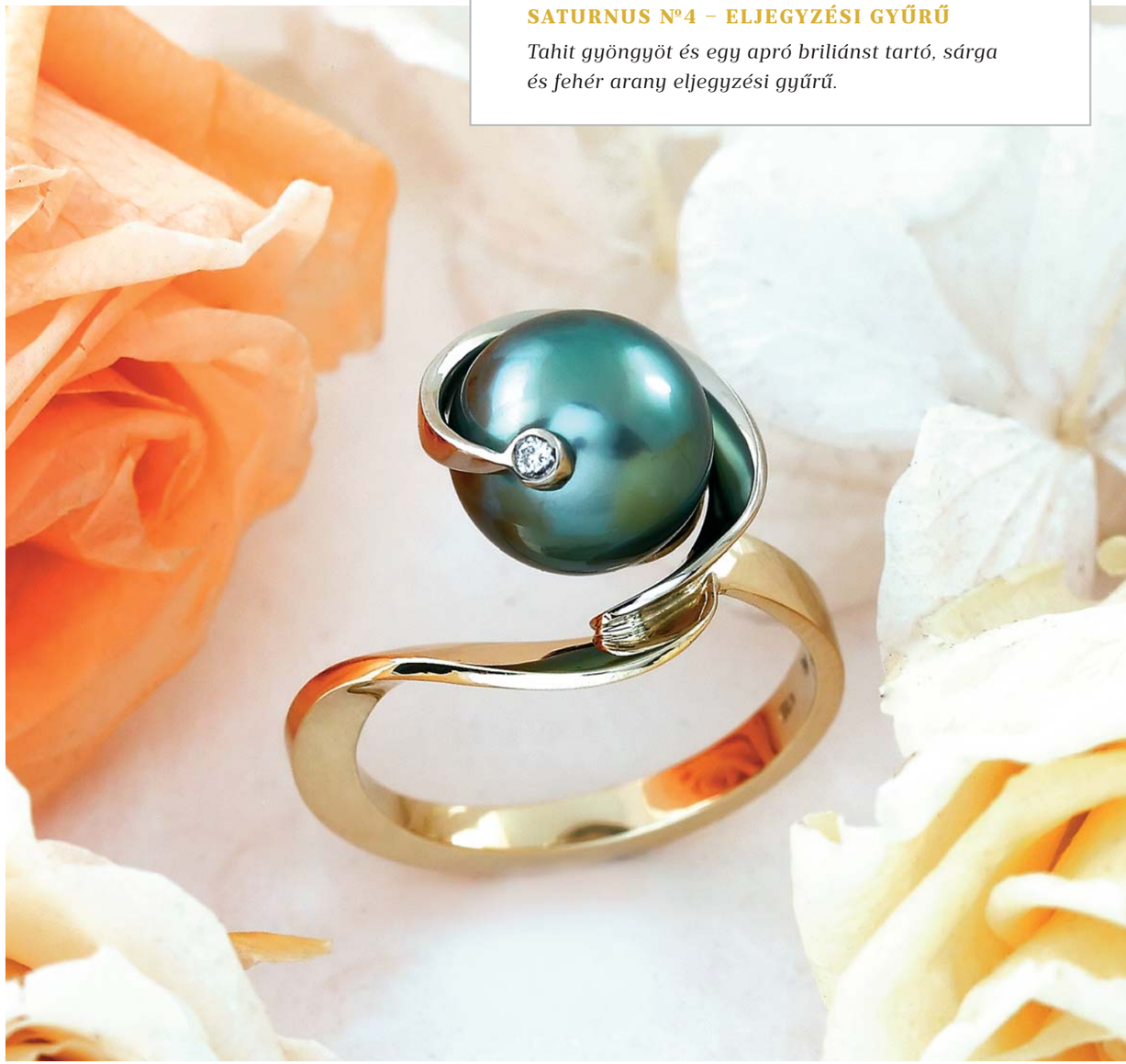

SATURNUS Nº2 – ELJEGYZÉSI GYŰRŰ

Kézi kovácsolással, fehér aranyból készített, déltengeri gyöngyöt és apró briliánt tartó, látványos eljegyzési gyűrű.

GIRLAND – KARKÖTŐ

Kézi kovácsolással készített, briliánsokkal foglalt, sárga arany karkötő.

GIRLAND – ÉKSZER KOLLEKCIÓ

Kézi kovácsolással kialakított, briliánsokat tartó, sárga arany ékszer kollekció.

ÉKSZER CIPŐ

Tahiti gyöngy pályázatra készült, kézi kovácsolással, rozé és fehér aranyból kialakított, apró briliánsokkal díszített, cipő – ékszer. A cipő egyedi, kézzel készített darab, melyet a Schöff Shoes készített.

SATURNUS – ALKALMI ÉKSZER SZETT

Rozé aranyból készített medál – fülbevaló szett, fehér déltengeri gyönggyel és apró gyémántokkal.

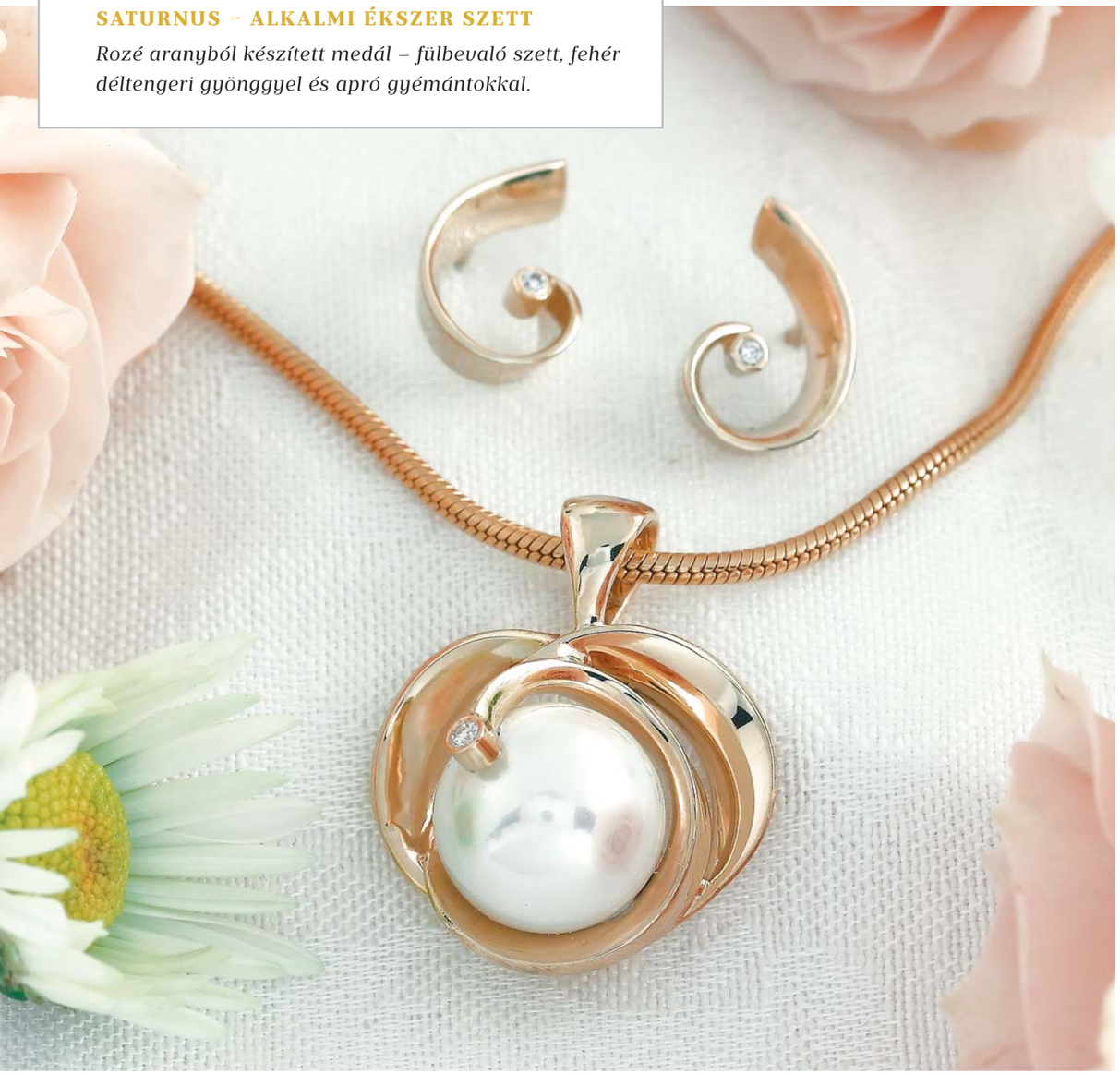

NYMFA – ÉKSZER SZETT

Rozé és fehér aranyból készített, tahiti gyöngyöt és apró briliánsokat tartó medál és fülbevaló.

SATURNUS Nº2 – ÉKSZER KOLLEKCIÓ

Kézi kovácsolással, fehér aranyból készített, szürke gyöngyöket és apró briliánsokat tartó, látványos ékszer kollekció: fülbevaló, gyűrű, medál

DANAIDA – ÉKSZER SZETT

Kézi kovácsolással, rozé és fehér aranyból kialakított, rózsaszín gyöngyöket és apró briliánsokat foglaló ékszer kollekció.

THETIS SZETT – ALKALMI ÉKSZER SZETT

Tahiti gyöngyöt és briliánsokat tartó, fehér arany, fülbevaló és medál szett.

Affianced
ÉKSZERÉSZET

Több éves szakmai tapasztalat szerzés után az Affianced Ékszerészetet 2007-ben alapítottuk. Ékszerészműhelyünk létrehozásával az volt a célunk, hogy egy olyan helyet hozzunk létre ahol a hagyományos ékszerművesség szellemisége uralkodik, ahol kreatív ambícióink teret kaphatnak és lehetőséget a megvalósulásra.

Közös véleményünk szerint a siker titka a kiváló csapatmunka. Csapatunk különböző habitusú, sokoldalú és kreatívan gondolkodó szakemberekből áll. Mindenki a saját speciális szakterületét képviselve adja hozzá tudásának legjavát feladatainkhoz. Bízunk abban, hogy őszinte örömet tudunk nyújtani tevékenységünkkel megrendelőink számára, és egyben erőfeszítéseinkkel hozzájárulunk, hogy patinás szakmánk visszanyerhesse régi méltóságát, elfoglalhassa megfelelő helyét jelenünk ipari ékszergyártása mellett.

Nagy Gertrúd – vezető ékszerész, tulajdonos
Böde Richárd – designer, tulajdonos

AFFIANCED ÉKSZERÉSZET

2014, június

www.affianced.hu, www.magyarmenyegzo.hu,

www.angyalfia.hu, www.talizmankollekcio.hu